

**REGIONE SICILIANA**  
**ISTITUTO MEDITERRANEO PER I TRAPIANTI E**  
**TERAPIE AD ALTA SPECIALIZZAZIONE**  
**IS.ME.T.T. S.r.l**  
 SEDE CLINICA: Via E. Tricomi n° 5 - 90127 PALERMO  
 SEDE LEGALE: Via Discosa del Giudice n° 4 - 90134 PALERMO

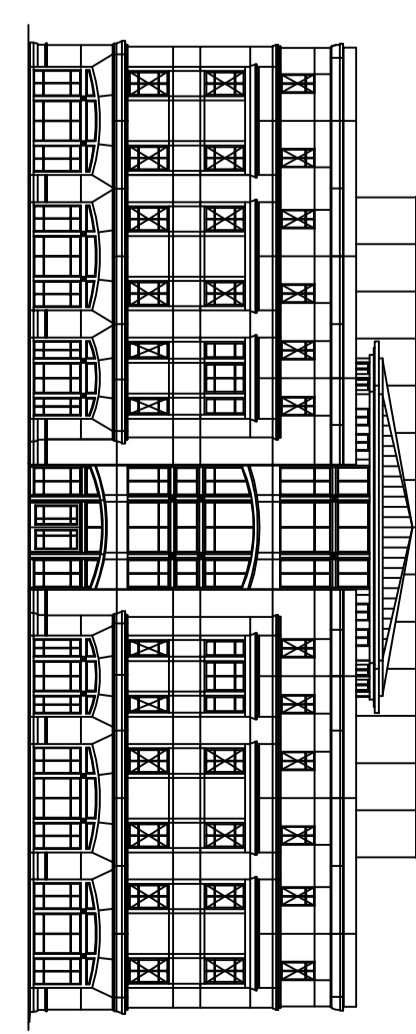

TAVOLA  
**PR-01**  
 FORNITURA "CHIAVI IN MANO" DI UN IMPIANTO DI  
 TRIGENERAZIONE PRESSO LA SEDE CLINICA  
 Progetto di Fornitura  
 Scala 1:200  
 Progetto - Conografia ed aree di intervento - Ubicazione delle apparecchiature

IL RESPONSABILE LAVORO DEL PROGETTO  
 Ing. Salvatore  
 IL RESPONSABILE LAVORO DEL PROGETTO  
 Ing. Salvatore

NO.	DESCRIZIONE	STATO	DATA
01	PROGETTO PRELIMINARE	ELABORATO	
02	PROGETTO DEFINITIVO	ELABORATO	
03	PROGETTO ESECUTIVO	ELABORATO	